



# TRENDRAPPORT

Brugse Ommeland 2020 – 2021



## Inhoudsopgave

Inhoudsopgave .....	2
OVERZICHT TRENDS.....	3
16 gemeenten in het Brugse Ommeland .....	4
Toerisme en recreatie kerncijfers 2020 – 2021.....	4
Logiesaanbod 2020 – 2021 .....	5
Commercieel verblijfstoerisme – logiesvorm 2020 – 2021.....	6
Commercieel verblijfstoerisme – herkomst 2020 – 2021.....	7
AANBOD .....	8
Capaciteit in het Brugse Ommeland.....	9
Hotels .....	10
B&B's.....	11
Kamergelateerd logies .....	12
Jeugdlogies.....	12
Kampeerbedrijven .....	13
Huurvakantiewoningen .....	13
Musea en attracties.....	14
Trend in gemeenten.....	15
VRAAG.....	17
Logiesvorm.....	18
Herkomst commercieel verblijfstoerisme .....	19
Doel commercieel verblijfstoerisme .....	20
Spreiding commercieel verblijfstoerisme .....	21
Verblijfstoeristen per logiesvorm – detail naar herkomst .....	22
Verblijfstoeristen per herkomst – detail naar logiesvorm .....	24
Bruto kamerbezettingsgraad .....	27
Bezoekers aan musea en attracties .....	28
Recreatieve fietsers op het fietsnetwerk.....	28
Aankomsten commercieel verblijfstoerisme per gemeente .....	29
Overnachtingen commercieel verblijfstoerisme per gemeente.....	30





# OVERZICHT TRENDS

Brugse Ommeland 2020 – 2021



## 16 gemeenten in het Brugse Ommeland

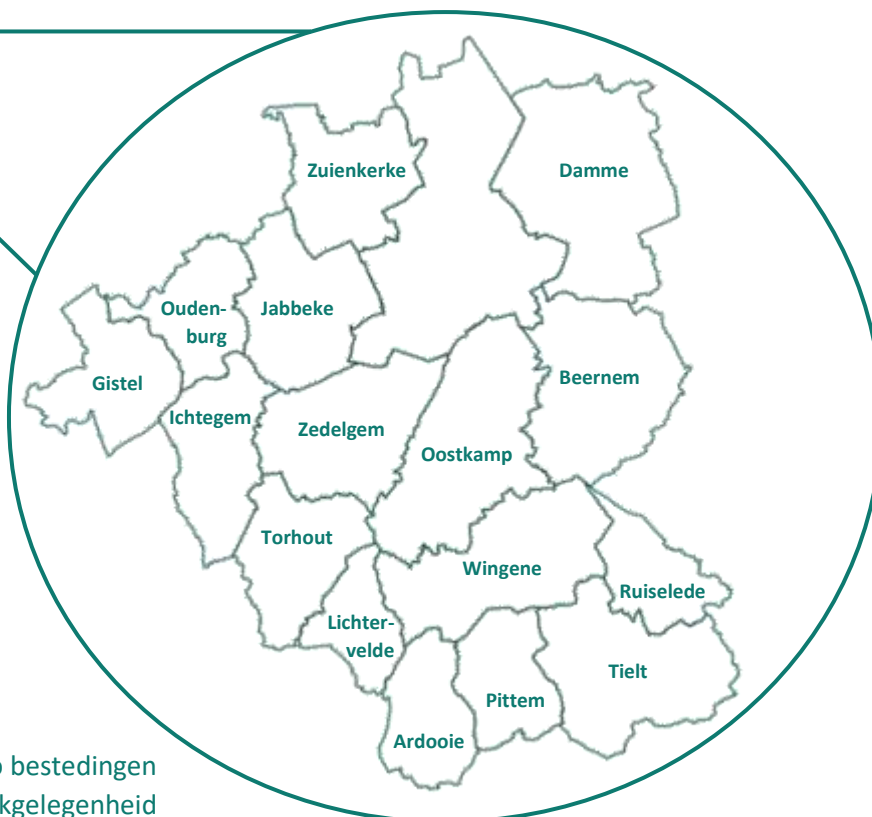

62,5 miljoen euro bestedingen  
= 663 VTE werkgelegenheid  
(direct + indirect)



## Toerisme en recreatie kerncijfers 2020 – 2021

	7 344 bedden	↑	+5% t.o.v. 2020
	122 300 aankomsten	↑	+59% t.o.v. 2020
	309 200 overnachtingen	↑	+55% t.o.v. 2020
	1,5 miljoen dagtoeristen	↑	Geen evolutie (aangepaste methodologie*)
	2,5 miljoen recreatieve fietsers op het fietsnetwerk	↓	-7% t.o.v. 2020

\* Voor de raming van het aantal dagtoeristen werd o.m. gebruik gemaakt van het 'Onderzoek naar het dagtoeristisch gedrag van Belgen in 2021-2022', uitgevoerd door Westtoer.

## Logiesaanbod 2020 – 2021

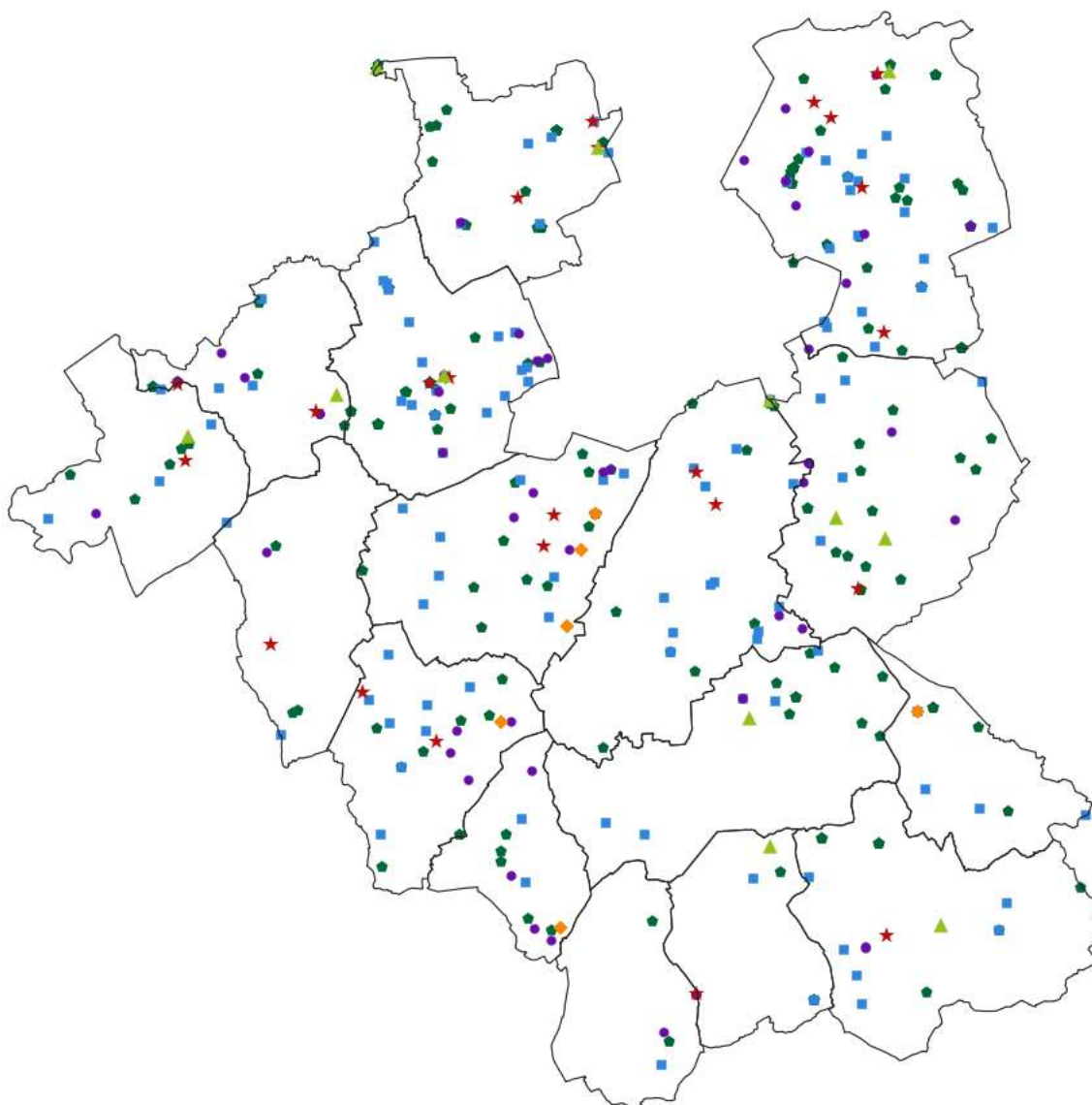

★	23 hotels (-1 t.o.v. 2020)	1 005 bedden (-2% t.o.v. 2020)
■	107 B&B's (+4 t.o.v. 2020)	751 bedden (+4% t.o.v. 2020)
⬠	140 uitbaters vakantiewoningen (+29 t.o.v. 2020)	1 476 bedden (+23% t.o.v. 2020)
◆	6 jeugdlogies (+0 t.o.v. 2020)	543 bedden (+0% t.o.v. 2020)
▲	12 kampeerbedrijven (+5 t.o.v. 2020)	3 057 bedden (+4% t.o.v. 2020)
●	47 kamergerelateerd logies (+4 t.o.v. 2020)	512 bedden (-4% t.o.v. 2020)

# Commercieel verblijfstoerisme – logiesvorm 2020 – 2021

**122 343 aankomsten**

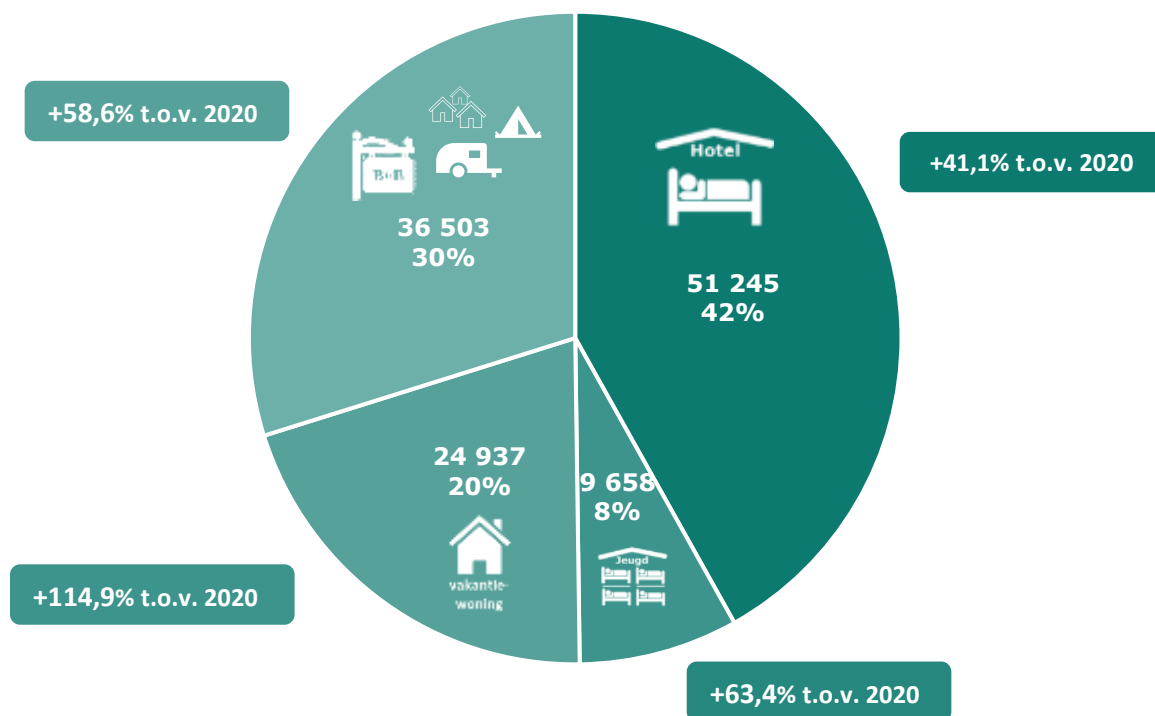

**309 206 overnachtingen**

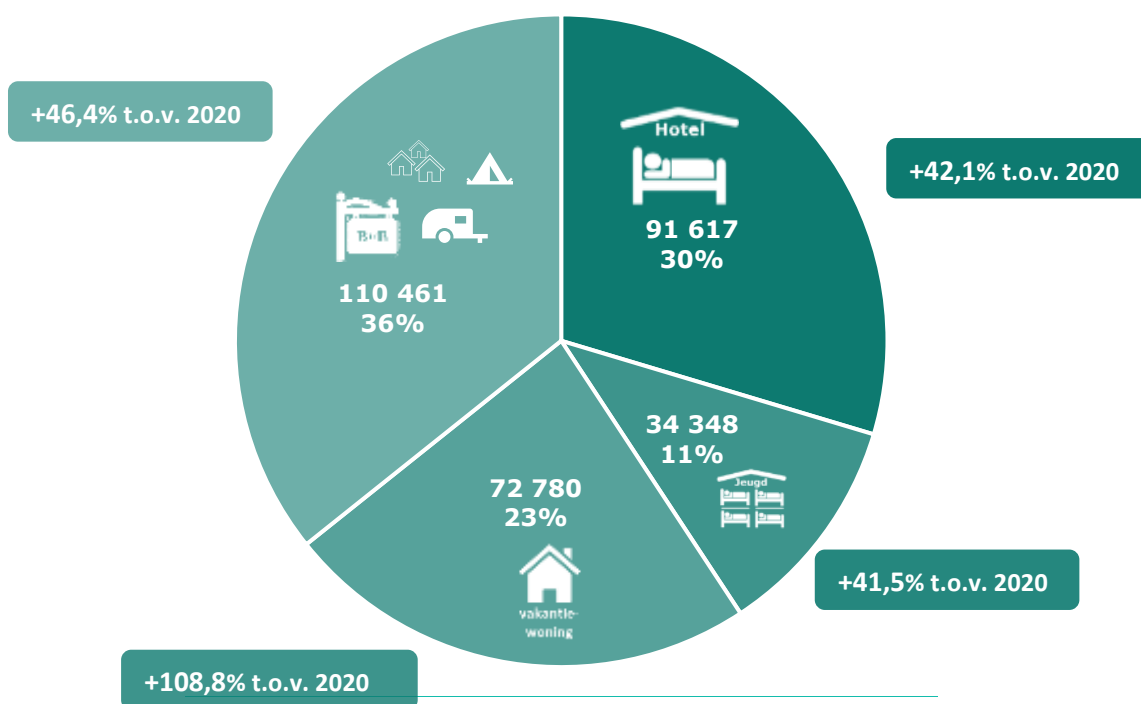

**Gemiddelde verblijfsduur = 2,5 nachten**



## Commercieel verblijfstoerisme – herkomst 2020 – 2021

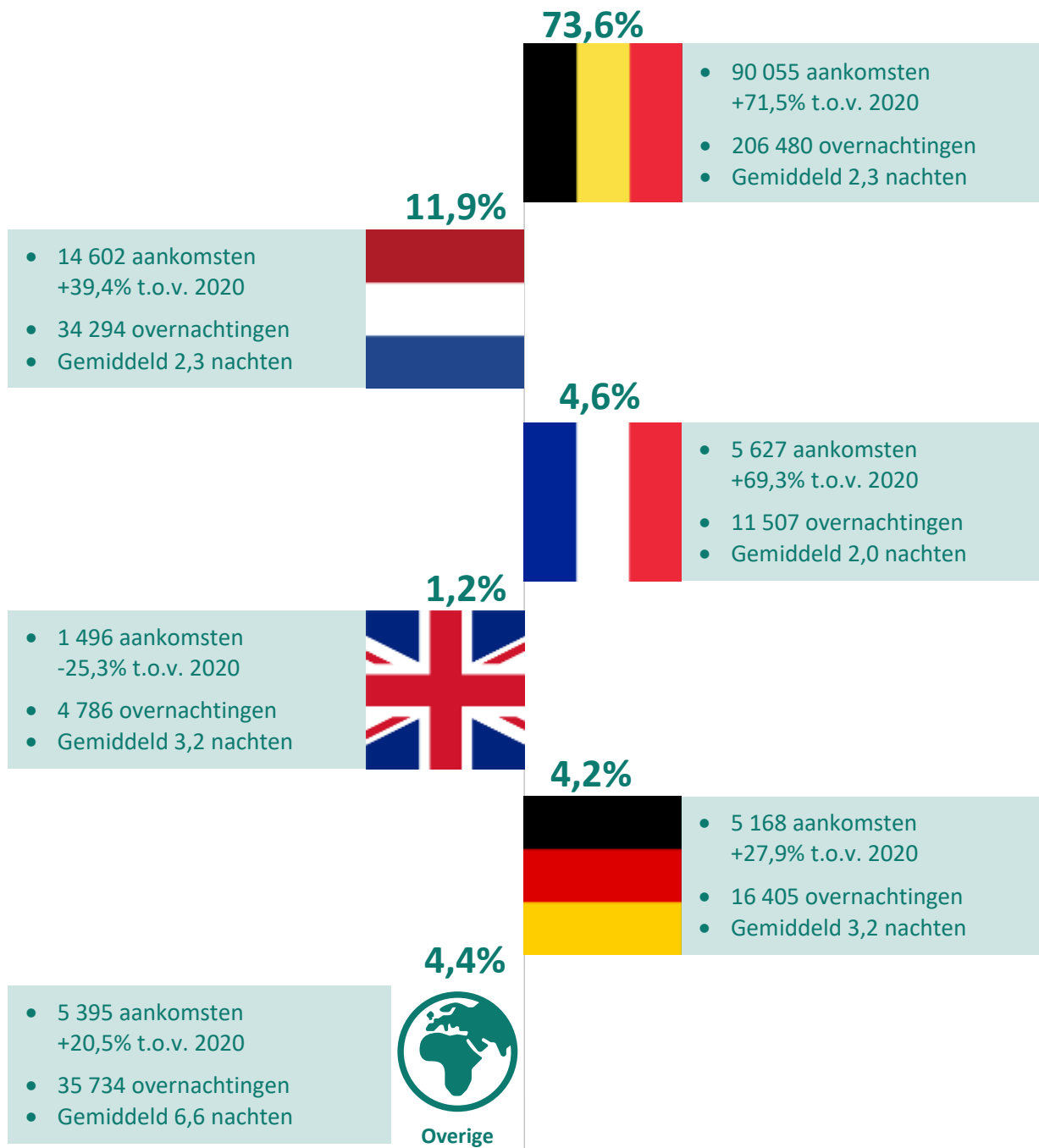





# AANBOD

Brugse Ommeland 2020 – 2021





## Capaciteit in het Brugse Ommeland

### Uitbatingen

Logiesvorm	2015	2019	2020	2021	In % 2021	2020 – 2021	% t.o.v. 2020
Hotels	29	27	24	23	6,9	- 1	- 4,2
B&B's	75	99	103	107	31,9	+ 4	+ 3,9
Uitbaters vakantiewoningen	66	91	111	140	41,8	+ 29	+ 26,1
Jeugdlogies	6	6	6	6	1,8	+ 0	+ 0,0
Vakantiecentra	1	2	0	0	0,0	+ 0	+ 0,0
Kamergerelateerd logies	10	35	43	47	14,0	+ 4	+ 9,3
Kampeerb企业	7	8	7	12	3,6	+ 5	+ 71,4
<b>Uitbatingen</b>	<b>194</b>	<b>268</b>	<b>294</b>	<b>335</b>	<b>100,0</b>	<b>+ 41</b>	<b>+ 13,9</b>

### Eenheden

Logiesvorm	2015	2019	2020	2021	In % 2021	2020 – 2021	% t.o.v. 2020
Hotels	431	516	486	476	23,8	- 10	- 2,1
B&B's	220	288	303	314	15,7	+ 11	+ 3,6
Huurvakantiewoningen	99	134	168	202	10,1	+ 34	+ 20,2
Jeugdlogies	68	69	69	69	3,4	+ 0	+ 0,0
Vakantiecentra	4	61	0	0	0,0	+ 0	+ 0,0
Kamergerelateerd logies	30	107	198	188	9,4	- 10	- 5,1
Kampeerplaatsen	767	719	719	753	37,6	+ 34	+ 4,7
<b>Eenheden</b>	<b>1 619</b>	<b>1 894</b>	<b>1 943</b>	<b>2.002</b>	<b>100,0</b>	<b>+ 59</b>	<b>+ 3,0</b>

### Bedden

Logiesvorm	2015	2019	2020	2021	In % 2021	2020 – 2021	% t.o.v. 2020
Hotels	954	1 104	1 027	1 005	13,7	- 22	- 2,1
B&B's	553	709	725	751	10,2	+ 26	+ 3,6
Huurvakantiewoningen	619	937	1 197	1 476	20,1	+ 279	+ 23,3
Jeugdlogies	528	543	543	543	7,4	+ 0	+ 0,0
Vakantiecentra	15	125	0	0	0,0	+ 0	+ 0,0
Kamergerelateerd logies	62	318	533	512	7,0	- 21	- 3,9
Kortkampeerplaatsen (≤ 31 dagen)	616	636	636	750	10,2	+ 114	+ 17,9
Langetermijnkampeerplaatsen	2 516	2 307	2 307	2 307	31,4	+ 0	+ 0,0
<b>Bedden</b>	<b>5 863</b>	<b>6 679</b>	<b>6 968</b>	<b>7 344</b>	<b>100,0</b>	<b>+ 376</b>	<b>+ 5,4</b>

Bron: Westtoer en Toerisme Vlaanderen



## Hotels

### Aantal uitbatingen naar classificatie

Classificatie	2015	2019	2020	2021	In % 2021	2020 – 2021	% t.o.v. 2020
Aangemeld	0	1	1	1	4,3	+ 0	+ 0,0
Vergund / erkend zonder class.	0	2	2	2	8,7	+ 0	+ 0,0
*	1	0	0	0	0,0	+ 0	+ 0,0
**	16	13	10	10	43,5	+ 0	+ 0,0
***	11	9	9	8	34,8	- 1	- 11,1
****	1	2	2	2	8,7	+ 0	+ 0,0
<b>Hoteluitbatingen</b>	<b>29</b>	<b>27</b>	<b>24</b>	<b>23</b>	<b>100,0</b>	<b>- 1</b>	<b>- 4,2</b>

### Aantal kamers naar classificatie

Classificatie	2015	2019	2020	2021	In % 2021	2020 – 2021	% t.o.v. 2020
Aangemeld	0	11	11	11	2,3	+ 0	+ 0,0
Vergund/erkend zonder class.	0	18	18	18	3,8	+ 0	+ 0,0
*	26	0	0	0	0,0	+ 0	+ 0,0
**	150	192	162	160	33,6	- 2	- 1,2
***	143	137	137	129	27,1	- 8	- 5,8
****	112	158	158	158	33,2	+ 0	+ 0,0
<b>Hotelkamers</b>	<b>431</b>	<b>516</b>	<b>486</b>	<b>476</b>	<b>100,0</b>	<b>- 10</b>	<b>- 2,1</b>

### Aantal uitbatingen naar grootte

Grootte	2015	2019	2020	2021	In % 2021	2020 – 2021	% t.o.v. 2020
1 – 15 kamers	24	20	18	17	73,9	- 1	- 5,6
16 – 50 kamers	4	4	3	3	13,0	+ 0	+ 0,0
51 – 100 kamers	0	2	2	2	8,7	+ 0	+ 0,0
>100 kamers	1	1	1	1	4,3	+ 0	+ 0,0
<b>Hoteluitbatingen</b>	<b>29</b>	<b>27</b>	<b>24</b>	<b>23</b>	<b>100,0</b>	<b>- 1</b>	<b>- 4,2</b>

## Aantal kamers naar grootte

Grootte	2015	2019	2020	2021	In % 2021	2020 – 2021	% t.o.v. 2020
1 – 15 kamers	215	178	165	155	32,6	- 10	- 6,1
16 – 50 kamers	104	95	78	78	16,4	+ 0	+ 0,0
51 – 100 kamers	0	131	131	131	27,5	+ 0	+ 0,0
>100 kamers	112	112	112	112	23,5	+ 0	+ 0,0
Hotelkamers	431	516	486	476	100,0	- 10	- 2,1
Gemiddeld aantal kamers per hotel	14,9	19,1	20,3	20,7	-	-	-

Bron: Westtoer en Toerisme Vlaanderen

## B&B's

### Aantal uitbatingen naar classificatie

Classificatie	2015	2019	2020	2021	In % 2021	2020 – 2021	% t.o.v. 2020
Aangemeld	24	44	48	47	43,9	- 1	- 2,1
*	6	0	0	0	0,0	+ 0	+ 0,0
**	9	7	5	5	4,7	+ 0	+ 0,0
***	21	26	27	31	29,0	+ 4	+ 14,8
****	14	19	22	23	21,5	+ 1	+ 4,5
Buiten logiesdecreet	1	3	1	1	0,9	+ 0	+ 0,0
B&B uitbatingen	75	99	103	107	100,0	+ 4	+ 3,9

### Aantal kamers naar classificatie

Classificatie	2015	2019	2020	2021	In % 2021	2020 – 2021	% t.o.v. 2020
Aangemeld	43	103	122	120	38,2	- 2	- 1,6
*	16	0	0	0	0,0	+ 0	+ 0,0
**	25	21	13	13	4,1	+ 0	+ 0,0
***	78	98	100	113	36,0	+ 13	+ 13,0
****	55	59	67	67	21,3	+ 0	+ 0,0
Buiten logiesdecreet	3	7	1	1	0,3	+ 0	+ 0,0
B&B kamers	220	288	303	314	100,0	+ 11	+ 3,6

Bron: Westtoer en Toerisme Vlaanderen



## Kamergerelateerd logies

### Aantal uitbatingen naar grootte

Grootte	2015	2019	2020	2021	In % 2021	2020 – 2021	% t.o.v. 2020
1 – 15 kamers	10	34	41	44	93,6	+ 3	+ 7,3
16 – 50 kamers	0	1	1	1	2,1	+ 0	+ 0,0
51 – 100 kamers	0	0	1	1	2,1	+ 0	+ 0,0
>100 kamers	0	0	0	0	0,0	+ 0	-
Kamergerelateerd logies	10	35	43	47	100,0	+ 4	+ 9,3

### Aantal kamers naar grootte

Grootte	2015	2019	2020	2021	In % 2021	2020 – 2021	% t.o.v. 2020
1 – 15 kamers	30	83	117	107	56,9	- 10	- 8,5
16 – 50 kamers	0	24	24	24	12,8	+ 0	+ 0,0
51 – 100 kamers	0	0	57	57	30,3	+ 0	+ 0,0
>100 kamers	0	0	0	0	0,0	+ 0	-
Kamergerelateerd logies kamers	30	107	198	188	100,0	- 10	- 5,1
Gemiddelde grootte kamergerelateerd logies	3,0	3,1	4,6	4,0	-	-	-

Bron: Westtoer en Toerisme Vlaanderen

## Jeugdlogies

Jeugdlogies	2015	2019	2020	2021	In % 2021	2020 – 2021	% t.o.v. 2020
Uitbatingen	6	6	6	6	-	+ 0	+ 0,0
Kamers / slaapzalen	68	69	69	69	-	+ 0	+ 0,0
Bedden	528	543	543	543	-	+ 0	+ 0,0

Bron: Westtoer, CJT en Toerisme Vlaanderen



## Kampeerbedrijven

### Uitbatingen

Type kampeerbedrijf	2015	2019	2020	2021	In % 2021	2020 – 2021	% t.o.v. 2020
Campings	3	3	3	3	25,0	+ 0	+ 0,0
Camperterreinen	2	3	3	5	41,7	+ 2	+ 66,7
Terreingerelateerd logies	2	2	1	4	33,3	+ 3	+ 300,0
<b>Uitbatingen</b>	<b>7</b>	<b>8</b>	<b>7</b>	<b>12</b>	<b>100,0</b>	<b>+ 5</b>	<b>+ 71,4</b>

### Kampeerplaatsen

Type plaats	2015	2019	2020	2021	In % 2021	2020 – 2021	% t.o.v. 2020
Kortkampeerplaatsen (≤ 31 dagen)	156	160	160	194	25,8	+ 34	+ 21,3
Langtermijnkampeerplaatsen (> 31 dagen)	611	559	559	559	74,2	+ 0	+ 0,0
<b>Kampeerplaatsen</b>	<b>767</b>	<b>719</b>	<b>719</b>	<b>753</b>	<b>100,0</b>	<b>+ 34</b>	<b>+ 4,7</b>

Bron: Westtoer en Toerisme Vlaanderen

## Huurvakantiewoningen

### Uitbatingen

Huurvakantiewoningen	2015	2019	2020	2021	In % 2021	2020 – 2021	% t.o.v. 2020
<b>Uitbatingen</b>	<b>66</b>	<b>91</b>	<b>111</b>	<b>140</b>	<b>-</b>	<b>+ 29</b>	<b>+ 26,1</b>

### Woningen

Grootte	2015	2019	2020	2021	In % 2021	2020 – 2021	% t.o.v. 2020
≤ 10 bedden	89	117	145	166	82,6	+ 21	+ 14,5
11 – 20 bedden	8	11	17	27	13,4	+ 10	+ 58,8
> 20 bedden	2	6	7	8	4,0	+ 1	+ 14,3
<b>Woningen</b>	<b>99</b>	<b>134</b>	<b>169</b>	<b>201</b>	<b>100,0</b>	<b>+ 32</b>	<b>+ 18,9</b>
Gemiddeld aantal bedden per woning	6,3	7,0	7,1	7,3	-	-	-

Bron: Westtoer en Toerisme Vlaanderen

## Musea en attracties

Type	2015	2019	2020	2021	In % 2021	2020 – 2021	% t.o.v. 2020
Attractieparken / rondvaarten	1	1	1	1	12,5	+0	+0,0
Wetenschap / natuur	1	1	1	1	12,5	+0	+0,0
Kunsten	2	2	2	2	25,0	+0	+0,0
Historisch	3	3	3	3	37,5	+0	+0,0
Ambachtelijk	1	1	1	1	12,5	+0	+0,0
Musea en attracties	8	8	8	8	100,0	+0	+0,0

Bron: Westtoer

Volgende musea en attracties werden opgenomen: Boottocht Brugge-Damme-Brugge, Museum Constant Permeke, Kasteel van Wijnendale, Museum Torhouts Aardenwerk, Sint-Godelievemuseum, Uilenspiegelmuseum, Doolhof Loppem, Kasteel van Loppem.



## Trend in gemeenten

### Uitbatingen

Gemeenten	2015	2019	2020	2021	In % 2021	2020 – 2021	% t.o.v. 2020
Ardooie	1	4	4	6	1,8	+ 2	+ 50,0
Beernem	13	14	20	25	7,5	+ 5	+ 25,0
Damme	36	50	57	64	19,1	+ 7	+ 12,3
Gistel	9	11	12	14	4,2	+ 2	+ 16,7
Ichtegem	3	5	5	6	1,8	+ 1	+ 20,0
Jabbeke	22	36	39	41	12,2	+ 2	+ 5,1
Lichtervelde	7	12	12	12	3,6	+ 0	+ 0,0
Oostkamp	26	28	25	28	8,4	+ 3	+ 12,0
Oudenburg	8	11	12	14	4,2	+ 2	+ 16,7
Pittem	1	3	4	5	1,5	+ 1	+ 25,0
Ruiselede	7	8	8	8	2,4	+ 0	+ 0,0
Tielt	11	15	16	14	4,2	- 2	- 12,5
Torhout	9	19	21	23	6,9	+ 2	+ 9,5
Wingene	7	11	14	15	4,5	+ 1	+ 7,1
Zedelgem	21	24	28	32	9,6	+ 4	+ 14,3
Zuienkerke	13	17	17	27	8,1	+ 10	+ 58,8
<b>Uitbatingen</b>	<b>194</b>	<b>268</b>	<b>294</b>	<b>334</b>	<b>100,0</b>	<b>+ 40</b>	<b>+ 13,6</b>

Bron: Westtoer en Toerisme Vlaanderen



westtoer



## Bedden

Gemeenten	2015	2019	2020	2021	In % 2021	2020 – 2021	% t.o.v. 2020
Ardoorie	10	18	18	32	0,4	+ 14	+ 77,8
Beernem	149	174	227	262	3,6	+ 35	+ 15,4
Damme	539	607	702	771	10,5	+ 69	+ 9,8
Gistel	125	141	145	161	2,2	+ 16	+ 11,0
Ichtegem	28	43	41	45	0,6	+ 4	+ 9,8
Jabbeke	2 963	3 166	3 176	3 201	43,6	+ 25	+ 0,8
Lichtervelde	129	175	175	175	2,4	+ 0	+ 0,0
Oostkamp	500	528	485	518	7,1	+ 33	+ 6,8
Oudenburg	97	88	96	124	1,7	+ 28	+ 29,2
Pittem	12	24	69	70	1,0	+ 1	+ 1,4
Ruiselede	160	178	166	171	2,3	+ 5	+ 3,0
Tielt	163	210	226	233	3,2	+ 7	+ 3,1
Torhout	126	302	322	328	4,5	+ 6	+ 1,9
Wingene	68	86	110	118	1,6	+ 8	+ 7,3
Zedelgem	524	540	560	576	7,8	+ 16	+ 2,9
Zuienkerke	270	399	450	559	7,6	+ 109	+ 24,2
<b>Bedden</b>	<b>5 863</b>	<b>6 679</b>	<b>6 968</b>	<b>7 344</b>	<b>100,0</b>	<b>+ 376</b>	<b>+ 5,4</b>

Bron: Westtoer en Toerisme Vlaanderen





# VRAAG

Brugse Ommeland 2020 – 2021



westtoer 

  
west-vlaanderen  
de gedreven provincie



## Logiesvorm

### Aankomsten

Logiesvorm	2015	2019	2020	2021	In % 2021	2020 – 2021	% t.o.v. 2020
Hotels	67 946	83 609	36 319	51 245	41,9	+ 14 926	+ 41,1
Huurvakantiewoningen	12 259	21 766	11 604	24 937	20,4	+ 13 333	+ 114,9
B&B's	23 357	28 159	13 883	36 503	29,8	+ 13 490	+ 58,6
Kamergerelateerd logies	8 281	16 549	9 130				
Kortkampeerplaatsen							
Vakantiecentra							
Jeugdlogies	16 940	17 314	5 911	9 658	7,9	+ 3 747	+ 63,4
<b>Aankomsten</b>	<b>128 783</b>	<b>167 397</b>	<b>76 847</b>	<b>122 343</b>	<b>100,0</b>	<b>+ 45 496</b>	<b>+ 59,2</b>

### Overnachtingen

Logiesvorm	2015	2019	2020	2021	In % 2021	2020 – 2021	% t.o.v. 2020
Hotels	111 696	143 296	64 488	91 617	29,6	+ 27 129	+ 42,1
Huurvakantiewoningen	41 224	67 026	34 862	72 780	23,5	+ 37 918	+ 108,8
B&B's	44 282	51 949	27 024	110 461	35,7	+ 35 010	+ 46,4
Kamergerelateerd logies	23 967	47 121	48 427				
Kortkampeerplaatsen							
Vakantiecentra							
Jeugdlogies	50 792	50 944	24 270	34 348	11,1	+ 10 078	+ 41,5
<b>Overnachtingen</b>	<b>271 961</b>	<b>360 336</b>	<b>199 071</b>	<b>309 206</b>	<b>100,0</b>	<b>+ 110 135</b>	<b>+ 55,3</b>

### Gemiddelde verblijfsduur

Logiesvorm	2015	2019	2020	2021	In % 2021	2020 – 2021	% t.o.v. 2020
Hotels	1,6	1,7	1,8	1,8	-	-	-
Huurvakantiewoningen	3,4	3,1	3,0	2,9	-	-	-
B&B's	1,9	1,8	1,9	3,0	-	-	-
Kamergerelateerd logies	2,9	2,8	5,3				
Kortkampeerplaatsen							
Vakantiecentra							
Jeugdlogies	3,0	2,9	4,1	3,6	-	-	-
<b>Gemiddelde verblijfsduur</b>	<b>2,1</b>	<b>2,2</b>	<b>2,6</b>	<b>2,5</b>	<b>-</b>	<b>-</b>	<b>-</b>

Bron: FOD Economie



westtoer



## Herkomst commercieel verblijfstoerisme

### Aankomsten

Herkomst	2015	2019	2020	2021	In % 2021	2020 – 2021	% t.o.v. 2020
België	66 402	86 733	52 525	90 055	73,6	+ 37 530	+ 71,5
Nederland	19 333	21 825	10 477	14 602	11,9	+ 4 125	+ 39,4
Duitsland	8 826	12 204	4 040	5 168	4,2	+ 1 128	+ 27,9
Frankrijk	11 911	14 309	3 324	5 627	4,6	+ 2 303	+ 69,3
Verenigd Koninkrijk	9 664	12 296	2 003	1 496	1,2	- 507	- 25,3
Overige	12 647	20 030	4 478	5 395	4,4	+ 917	+ 20,5
<b>Aankomsten</b>	<b>128 783</b>	<b>167 397</b>	<b>76 847</b>	<b>122 343</b>	<b>100,0</b>	<b>+ 45 496</b>	<b>+ 59,2</b>

### Overnachtingen

Herkomst	2015	2019	2020	2021	In % 2021	2020 – 2021	% t.o.v. 2020
België	140 106	180 085	122 347	206 480	66,8	+ 84 133	+ 68,8
Nederland	38 364	42 397	27 932	34 294	11,1	+ 6 362	+ 22,8
Duitsland	20 200	29 434	11 152	16 405	5,3	+ 5 253	+ 47,1
Frankrijk	22 718	25 771	5 931	11 507	3,7	+ 5 576	+ 94,0
Verenigd Koninkrijk	20 856	24 961	3 963	4 786	1,5	+ 823	+ 20,8
Overige	29 717	57 688	27 746	35 734	11,6	+ 7 988	+ 28,8
<b>Overnachtingen</b>	<b>271 961</b>	<b>360 336</b>	<b>199 071</b>	<b>309 206</b>	<b>100,0</b>	<b>+ 110 135</b>	<b>+ 55,3</b>

### Gemiddelde verblijfsduur

Herkomst	2015	2019	2020	2021	In % 2021	2020 – 2021	% t.o.v. 2020
België	2,1	2,1	2,3	2,3	-	-	-
Nederland	2,0	1,9	2,7	2,3	-	-	-
Duitsland	2,3	2,4	2,8	3,2	-	-	-
Frankrijk	1,9	1,8	1,8	2,0	-	-	-
Verenigd Koninkrijk	2,2	2,0	2,0	3,2	-	-	-
Overige	2,3	2,9	6,2	6,6	-	-	-
<b>Gemiddelde verblijfsduur</b>	<b>2,1</b>	<b>2,2</b>	<b>2,6</b>	<b>2,5</b>	<b>-</b>	<b>-</b>	<b>-</b>

Bron: FOD Economie



## Doel commercieel verblijfstoerisme

### Aankomsten

Doel	2015	2019	2020	2021	In % 2021	2020 – 2021	% t.o.v. 2020
Vakantie	112 400	132 924	59 885	102 769	84,0	+ 42 884	+ 71,6
Zaken	16 383	34 473	16 962	19 574	16,0	+ 2 612	+ 15,4
<b>Aankomsten</b>	<b>128 783</b>	<b>167 397</b>	<b>76 847</b>	<b>122 343</b>	<b>100,0</b>	<b>+ 45 496</b>	<b>+ 59,2</b>

### Overnachtingen

Doel	2015	2019	2020	2021	In % 2021	2020 – 2021	% t.o.v. 2020
Vakantie	234 182	277 118	146 564	242 993	78,6	+ 96 429	+ 65,8
Zaken	37 779	83 218	52 507	66 213	21,4	+ 13 706	+ 26,1
<b>Overnachtingen</b>	<b>271 961</b>	<b>360 336</b>	<b>199 071</b>	<b>309 206</b>	<b>100,0</b>	<b>+ 110 135</b>	<b>+ 55,3</b>

### Gemiddelde verblijfsduur

Doel	2015	2019	2020	2021	In % 2021	2020 – 2021	% t.o.v. 2020
Vakantie	2,1	2,1	2,4	2,4	-	-	-
Zaken	2,3	2,4	3,1	3,4	-	-	-
<b>Gemiddelde verblijfsduur</b>	<b>2,1</b>	<b>2,2</b>	<b>2,6</b>	<b>2,5</b>	<b>-</b>	<b>-</b>	<b>-</b>

Bron: FOD Economie

De opsplitsing tussen vakantie en zaken (conferentie/congressen/seminaries en andere beroepsdoeleinden) is gebaseerd op de cijfers die de logiesuitbaters doorgeven aan FOD Economie.



## Spreiding commercieel verblijfstoerisme

### Aankomsten

Maand	2015	2019	2020	2021	In % 2021	2020 – 2021	% t.o.v. 2020
Januari	4 890	6 295	7 428	2 105	1,7	- 5 323	- 71,7
Februari	7 237	8 789	9 990	4 515	3,7	- 5 475	- 54,8
Maart	8 476	10 829	3 532	3 883	3,2	+ 351	+ 9,9
April	11 561	16 233	39	5 692	4,7	+ 5 653	+ 14 494,9
Mei	13 431	15 592	224	7 974	6,5	+ 7 750	+ 3 459,8
Juni	10 977	15 744	5 350	9 920	8,1	+ 4 570	+ 85,4
Juli	15 783	18 650	16 417	20 094	16,4	+ 3 677	+ 22,4
Augustus	16 739	21 353	13 996	20 663	16,9	+ 6 667	+ 47,6
September	11 524	15 370	9 507	15 169	12,4	+ 5 662	+ 59,6
Oktober	11 072	14 538	5 010	14 099	11,5	+ 9 089	+ 181,4
November	8 577	11 816	2 608	10 210	8,3	+ 7 602	+ 291,5
December	8 516	12 188	2 746	8 019	6,6	+ 5 273	+ 192,0
<b>Aankomsten</b>	<b>128 783</b>	<b>167 397</b>	<b>76 847</b>	<b>122 343</b>	<b>100,0</b>	<b>+ 45 496</b>	<b>+ 59,2</b>
% jul / aug commercieel logies	25,3	23,9	39,6	33,3	-	-	-

### Overnachtingen

Maand	2015	2019	2020	2021	In % 2021	2020 – 2021	% t.o.v. 2020
Januari	8 889	11 506	14 757	5 359	1,7	- 9 398	- 63,7
Februari	13 332	16 622	20 471	9 486	3,1	- 10 985	- 53,7
Maart	15 373	23 027	8 174	8 931	2,9	+ 757	+ 9,3
April	25 498	34 676	100	15 268	4,9	+ 15 168	+ 15 168,0
Mei	28 339	30 779	479	18 340	5,9	+ 17 861	+ 3 728,8
Juni	22 605	32 100	14 131	21 810	7,1	+ 7 679	+ 54,3
Juli	42 817	50 349	50 098	60 995	19,7	+ 10 897	+ 21,8
Augustus	40 950	51 605	41 476	62 806	20,3	+ 21 330	+ 51,4
September	21 415	31 693	22 511	33 211	10,7	+ 10 700	+ 47,5
Oktober	21 973	30 239	12 594	30 689	9,9	+ 18 095	+ 143,7
November	15 565	23 110	7 439	24 185	7,8	+ 16 746	+ 225,1
December	15 205	24 630	6 841	18 126	5,9	+ 11 285	+ 165,0
<b>Overnachtingen</b>	<b>271 961</b>	<b>360 336</b>	<b>199 071</b>	<b>309 206</b>	<b>100,0</b>	<b>+ 110 135</b>	<b>+ 55,3</b>
% jul / aug commercieel logies	30,8	28,3	46,0	40,0	-	-	-

Bron: FOD Economie



## Verblijfstoeristen per logiesvorm – detail naar herkomst

### Hotels

Herkomst	2015	2019	2020	2021	In % 2021	2020 – 2021	% t.o.v. 2020
België	28 151	42 937	23 595	35 268	68,8	+ 11 673	+ 49,5
Nederland	14 055	12 993	6 063	8 743	17,1	+ 2 680	+ 44,2
Duitsland	5 581	6 012	1 902	2 096	4,1	+ 194	+ 10,2
Frankrijk	7 117	7 254	1 536	2 203	4,3	+ 667	+ 43,4
Verenigd Koninkrijk	5 285	5 909	1 306	861	1,7	- 445	- 34,1
Overige	7 757	8 504	1 917	2 074	4,0	+ 157	+ 8,2
Aankomsten	67 946	83 609	36 319	51 245	100,0	+ 14 926	+ 41,1

### Huurvakantiewoningen

Herkomst	2015	2019	2020	2021	In % 2021	2020 – 2021	% t.o.v. 2020
België	7 125	5 931	8 108	18 004	72,2	+ 9 896	+ 122,1
Nederland	1 491	3 451	1 059	2 438	9,8	+ 1 379	+ 130,2
Duitsland	643	1 982	634	1 345	5,4	+ 711	+ 112,1
Frankrijk	674	2 203	648	1 946	7,8	+ 1 298	+ 200,3
Verenigd Koninkrijk	1 248	3 324	347	315	1,3	- 32	- 9,2
Overige	1 078	4 875	808	889	3,6	+ 81	+ 10,0
Aankomsten	12 259	21 766	11 604	24 937	100,0	+ 13 333	+ 114,9

### B&B's, kamergelateerd logies, kortkampeerplaatsen en vakantiecentra

Herkomst	2015	2019	2020	2021	In % 2021	2020 – 2021	% t.o.v. 2020
België	14 530	20 926	15 006	27 221	74,6	+ 12 215	+ 81,4
Nederland	3643	5 179	3 355	3 394	9,3	+ 39	+ 1,2
Duitsland	2602	4 197	1 493	1 719	4,7	+ 226	+ 15,1
Frankrijk	4 120	4 836	1 110	1 440	3,9	+ 330	+ 29,7
Verenigd Koninkrijk	2 947	2 945	320	315	0,9	- 05	- 1,6
Overige	3 796	6 625	1 729	2 414	6,6	+ 685	+ 39,6
Aankomsten	31 638	44 708	23 013	36 503	100,0	+ 13 490	+ 58,6

## Jeugdlogies

Herkomst	2015	2019	2020	2021	In % 2021	2020 – 2021	% t.o.v. 2020
België	16 596	16 939	5 816	9 562	99,0	+ 3 746	+ 64,4
Nederland	144	202	0	27	0,3	+ 27	-
Duitsland	0	13	11	8	0,1	- 03	- 27,3
Frankrijk	0	16	30	38	0,4	+ 08	+ 26,7
Verenigd Koninkrijk	184	118	30	5	0,1	- 25	- 83,3
Overige	16	26	24	18	0,2	- 06	- 25,0
<b>Aankomsten</b>	<b>16 940</b>	<b>17 314</b>	<b>5 911</b>	<b>9 658</b>	<b>100,0</b>	<b>+ 3 747</b>	<b>+ 63,4</b>

Bron: FOD Economie



## Verblijfstoeristen per herkomst – detail naar logiesvorm

### België

Logiesvorm	2015	2019	2020	2021	In % 2021	2020 – 2021	% t.o.v. 2020
Hotels	28 151	42 937	23 595	35 268	39,2	+ 11 673	+ 49,5
Huurvakantiewoningen	7 125	5 931	8 108	18 004	20,0	+ 9 896	+ 122,1
B&B's	11 925	14 998	10 702	27 221	30,2	+ 12 215	+ 81,4
Kamergerelateerd logies	2 605	5 928	4 304				
Kortkampeerplaatsen							
Vakantiecentra							
Jeugdlogies	16 596	16 939	5 816	9 562	10,6	+ 3 746	+ 64,4
Aankomsten	66 402	86 733	52 525	90 055	100,0	+ 37 530	+ 71,5

### Buitenland

Logiesvorm	2015	2019	2020	2021	In % 2021	2020 – 2021	% t.o.v. 2020
Hotels	39 795	40 672	12 724	15 977	49,5	+ 3 253	+ 25,6
Huurvakantiewoningen	5 134	15 835	3 496	6 933	21,5	+ 3 437	+ 98,3
B&B's	11 432	13 161	3 181	9 282	28,7	+ 1 275	+ 15,9
Kamergerelateerd logies	5 676	10 621	4 826				
Kortkampeerplaatsen							
Vakantiecentra							
Jeugdlogies	344	375	95	96	0,3	+ 01	+ 1,1
Aankomsten	62 381	80 664	24 322	32 288	100,0	+ 7 966	+ 32,8

### Nederland

Logiesvorm	2015	2019	2020	2021	In % 2021	2020 – 2021	% t.o.v. 2020
Hotels	14 055	12 993	6 063	8 743	59,9	+ 2 680	+ 44,2
Huurvakantiewoningen	1 491	3 451	1 059	2 438	16,7	+ 1 379	+ 130,2
B&B's	3 321	2 932	969	3 394	23,2	+ 39	+ 1,2
Kamergerelateerd logies	322	2 247	2 386				
Kortkampeerplaatsen							
Vakantiecentra							
Jeugdlogies	144	202	0	27	0,2	+ 27	
Aankomsten	19 333	21 825	10 477	14 602	100,0	+ 4 125	+ 39,4

## Duitsland

Logiesvorm	2015	2019	2020	2021	In % 2021	2020 – 2021	% t.o.v. 2020
Hotels	5 581	6 012	1 902	2 096	40,6	+ 194	+ 10,2
Huurvakantiewoningen	643	1 982	634	1 345	26,0	+ 711	+ 112,1
B&B's	1 802	2 470	764	1 719	33,3	+ 226	+ 15,1
Kamergerelateerd logies	800	1 727	729				
Kortkampeerplaatsen							
Vakantiecentra							
Jeugdlogies	0	13	11	8	0,2	- 03	- 27,3
Aankomsten	8 826	12 204	4 040	5 168	100,0	+ 1 128	+ 27,9

## Frankrijk

Logiesvorm	2015	2019	2020	2021	In % 2021	2020 – 2021	% t.o.v. 2020
Hotels	7 117	7 254	1 536	2 203	39,2	+ 667	+ 43,4
Huurvakantiewoningen	674	2 203	648	1 946	34,6	+ 1 298	+ 200,3
B&B's	2 600	2 836	623	1 440	25,6	+ 330	+ 29,7
Kamergerelateerd logies	1 520	2 000	487				
Kortkampeerplaatsen							
Vakantiecentra							
Jeugdlogies	0	16	30	38	0,7	+ 08	+ 26,7
Aankomsten	11 911	14 309	3 324	5 627	100,0	+ 2 303	+ 69,3

## Verenigd Koninkrijk

Logiesvorm	2015	2019	2020	2021	In % 2021	2020 – 2021	% t.o.v. 2020
Hotels	5 285	5 909	1 306	861	57,6	- 445	- 34,1
Huurvakantiewoningen	1 248	3 324	347	315	21,1	- 32	- 9,2
B&B's	1 216	1 381	156	315	21,1	- 5	- 1,6
Kamergerelateerd logies	1 731	1 564	164				
Kortkampeerplaatsen							
Vakantiecentra							
Jeugdlogies	184	118	30	5	0,3	- 25	- 83,3
Aankomsten	9 664	12 296	2 003	1 496	100,0	- 507	- 25,3



## Overige

Logiesvorm	2015	2019	2020	2021	In % 2021	2020 – 2021	% t.o.v. 2020
Hotels	7 757	8 504	1 917	2 074	38,4	+ 157	+ 8,2
Huurvakantiewoningen	1 078	4 875	808	889	16,5	+ 81	+ 10,0
B&B's	2 493	3 542	669	2 414	44,7	+ 685	+ 39,6
Kamergelateerd logies	1 303	3 083	1 060				
Kortkampeerplaatsen							
Vakantiecentra							
Jeugdlogies	16	26	24	18	0,3	- 6	- 25,0
Aankomsten	12 647	20 030	4 478	5 395	100,0	+ 917	+ 20,5

Bron: FOD Economie



westtoer



## Bruto kamerbezettingsgraad

### Hotels

Maand	2015	2019	2020	2021
Januari	39	33	37	15
Februari	48	46	41	22
Maart	52	50	16	19
April	61	56	0	15
Mei	68	56	3	24
Juni	66	68	26	37
Juli	70	66	47	51
Augustus	70	72	41	65
September	61	63	42	60
Oktober	59	57	30	48
November	49	45	15	41
December	50	44	14	31
<b>Bruto kamerbezettingsgraad hotels</b>	<b>58</b>	<b>55</b>	<b>26</b>	<b>36</b>
Aantal hotels in steekproef	9	16	17	16

### B&B's

Maand	2015	2019	2020	2021
Januari	-	12	11	4
Februari	-	15	15	9
Maart	-	18	5	9
April	-	29	0	16
Mei	-	24	0	20
Juni	-	32	11	23
Juli	-	38	37	45
Augustus	-	40	37	46
September	-	26	25	27
Oktober	-	21	11	22
November	-	18	7	19
December	-	17	5	12
<b>Bruto kamerbezettingsgraad B&amp;B's</b>	<b>-</b>	<b>24</b>	<b>14</b>	<b>21</b>
Aantal B&B's in steekproef	-	59	62	50

Bron: Westtoer



## Bezoekers aan musea en attracties

Type	2015	2019	2020	2021	In % 2021	2020 – 2021	% t.o.v. 2020
Toeristisch-recreatieve attracties	29 349	27 452	8 989	23 060	70,6	+ 14 071	+ 156,5
Culturele attracties	15 766	21 882	9 339	9 591	29,4	+ 252	+ 2,7
Aantal bezoekers attracties/musea	45 115	49 334	18 328	32 651	100,0	+ 14 323	+ 78,1
Aantal attracties/musea in steekproef	8	8	8	8	-	-	-

Bron: Westtoer en Bezoekersbarometer Toerisme Vlaanderen

Volgende attracties en musea werden opgenomen: Boottocht Brugge-Damme-Brugge, Museum Constant Permeke, Kasteel van Wijnendale, Museum Torhouts Aardenwerk, Sint-Godelievemuseum, Uilenspiegelmuseum, Doolhof Loppem, Kasteel van Loppem.

## Recreatieve fietsers op het fietsnetwerk

Maand	2019	2020	2021	In % 2021	2020 – 2021	% t.o.v. 2020
Januari	48 600	81 100	83 200	3,3	+2 100	+2,6
Februari	96 000	57 100	132 500	5,2	+75 400	+132,0
Maart	100 100	137 400	180 000	7,1	+42 600	+31,0
April	193 800	307 000	227 100	9,0	-79 900	-26,0
Mei	221 000	341 600	235 500	9,3	-106 100	-31,1
Juni	265 100	292 200	309 400	12,3	+17 200	+5,9
Juli	337 300	402 800	360 000	14,3	-42 800	-10,6
Augustus	354 000	385 100	355 900	14,1	-29 200	-7,6
September	178 800	305 400	314 500	12,5	+9 100	+3,0
Oktober	102 300	122 300	152 000	6,0	+29 700	+24,3
November	72 500	174 900	101 100	4,0	-73 800	-42,2
December	70 600	96 000	73 500	2,9	-22 500	-23,4
Aantal recreatieve fietsers	2 040 100	2 702 900	2 524 700	100,0	-178 200	-6,6

Bron: Westtoer

## Aankomsten commercieel verblijfstoerisme per gemeente

Gemeente	2015	2019	2020	2021	In % 2021	2020 – 2021	% t.o.v. 2020
Ardooië	*	*	*	347	-	-	-
Beernem	4 438	5 623	2 709	5 045	4,1	+ 2 336	+ 86,2
Damme	13 792	15 829	9 406	15 050	12,3	+ 5 644	+ 60,0
Gistel	2 881	3 384	2 094	3 382	2,8	+ 1 288	+ 61,5
Ichtegem	1 111	1 836	751	1 347	1,1	+ 596	+ 79,4
Jabbeke	11 619	32 121	18 216	28 588	23,4	+ 10 372	+ 56,9
Lichtervelde	3 044	4 211	1 855	3 225	2,6	+ 1 370	+ 73,9
Oostkamp	44 898	42 144	16 650	23 608	19,3	+ 6 958	+ 41,8
Oudenburg	3 806	2 876	1 695	2 869	2,3	+ 1 174	+ 69,3
Pittem	*	*	*	708	-	-	-
Ruiselede	2 684	3 730	2 053	2 294	1,9	+ 241	+ 11,7
Tielt	3 910	10 880	4 519	6 432	5,3	+ 1 913	+ 42,3
Torhout	4 832	7 684	3 658	5 066	4,1	+ 1 408	+ 38,5
Wingene	1 838	1 951	1 215	2 761	2,3	+ 1 546	+ 127,2
Zedelgem	22 974	20 103	7 123	11 513	9,4	+ 4 390	+ 61,6
Zuienkerke	4 994	13 249	3 950	10 108	8,3	+ 6 158	+ 155,9
<b>Aankomsten</b>	<b>128 783</b>	<b>167 397</b>	<b>76 847</b>	<b>122 343</b>	<b>100,0</b>	<b>+ 45 496</b>	<b>+ 59,2</b>

Bron: FOD Economie

\* deze cijfers zijn vertrouwelijk

## Overnachtingen commercieel verblijfstoerisme per gemeente

Gemeente	2015	2019	2020	2021	In % 2021	2020 – 2021	% t.o.v. 2020
Ardoioe	*	*	*	496	-	-	-
Beernem	10 926	14 556	7 254	12 890	4,2	+ 5 636	+ 77,7
Damme	27 515	38 889	31 943	48 834	15,8	+ 16 891	+ 52,9
Gistel	5 215	6 296	3 916	7 534	2,4	+ 3 618	+ 92,4
Ichtegem	1 577	2 731	1 350	1 951	0,6	+ 601	+ 44,5
Jabbeke	35 575	72 505	53 651	77 536	25,1	+ 23 885	+ 44,5
Lichtervelde	9 795	12 877	6 003	10 225	3,3	+ 4 222	+ 70,3
Oostkamp	72 398	68 398	29 438	41 751	13,5	+ 12 313	+ 41,8
Oudenburg	6 656	4 852	3 052	5 776	1,9	+ 2 724	+ 89,3
Pittem	*	*	*	1 699	-	-	-
Ruiselede	9 583	11 439	8 068	9 757	3,2	+ 1 689	+ 20,9
Tielt	7 475	18 833	8 906	13 679	4,4	+ 4 773	+ 53,6
Torhout	10 598	18 297	8 704	12 472	4,0	+ 3 768	+ 43,3
Wingene	3 806	4 083	2 946	6 644	2,1	+ 3 698	+ 125,5
Zedelgem	56 947	48 975	21 789	32 209	10,4	+ 10 420	+ 47,8
Zuienkerke	10 861	33 959	10 310	25 753	8,3	+ 15 443	+ 149,8
<b>Aankomsten</b>	<b>271 961</b>	<b>360 336</b>	<b>199 071</b>	<b>309 206</b>	<b>100,0</b>	<b>+ 110 135</b>	<b>+ 55,3</b>

Bron: FOD Economie

\* deze cijfers zijn vertrouwelijk





**Westtoer apb**

Koning Albert I laan 120  
8200 Sint-Michiels (Brugge)  
Tel. +32 50 30 55 00  
Fax +32 50 30 55 90  
info@westtoer.be  
corporate.westtoer.be/nl/kenniscentrum

Gegevens uit deze uitgave mogen openbaar gemaakt worden mits uitdrukkelijke bronvermelding.



westtoer 

west-vlaanderen  
de gedreven provincie 